

Merkmalsuntersuchungsblatt

gemäß Zuchttrichtlinien des D.I.B. (2002) - Rasse Carnica

Merkmalsbeurteilungsst. 6-002

Ingrid Müller, Südliches Feld 19
29358 Eicklingen, 05144 - 5600445

Herrn
DI Dr. Stefan Mandl
Brauhausstraße 6-8

2320 Schwechat

1a Zuchtbuchnr. AT-99-204-918-2019
 Züchter AT-99-204 Martin Buchegger
 Leistungsprüfer/Besitzer AT-99-101 DI Dr. Stefan Mandl
 2a Mutter der Königin AT-99-204-2715-2017
 Art der Paarung 3 Linienbelegstelle
 Beleg-/Besamungsst. AT-99-55 Wechsel
 4a Anpaarung AT-99-645-608-2016
 Rasse-Linie

Arbeitsbienen

Panzerzeichen %

	O/e	E	R
beurteilt	100	0	0
zulässig	100	30	0

Haarlänge %

	k (<0,35)	m (0,35-0,4)	l (>0,4)
gemessen	96	4	0
zulässig	100	30	0

Filzbinden %

	F (>1)	ff (1)	f (<1)
beurteilt	96	4	0
zulässig	100	50	0

Cubitalindex

	MW	min	max
gemessen	2,96	2,37	4,20
zulässig	>2,5	>1,86	

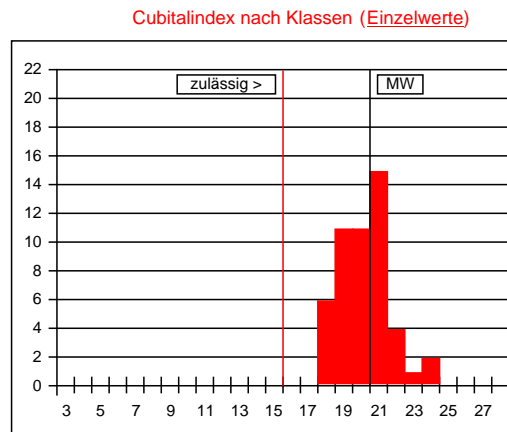

Werte in Klasse 15: 0%
 maximal zulässig: 2%
 Werte in Klasse 15, 16, 17: 0%
 maximal zulässig: 15%

Cubitalindex nach Klassen

Klasse	Bereich	%
<6	<1,00	
6	1,00-1,06	
7	1,07-1,13	
8	1,14-1,21	
9	1,22-1,30	
10	1,31-1,39	
11	1,40-1,49	
12	1,50-1,60	
13	1,61-1,72	
14	1,73-1,85	
15	1,86-1,99	
16	2,00-2,15	
17	2,16-2,32	
18	2,33-2,52	12
19	2,53-2,74	22
20	2,75-2,99	22
21	3,00-3,28	30
22	3,29-3,61	8
23	3,62-3,99	2
24	4,00-4,44	4
25	4,45-4,99	
26	5,00-5,66	
27	5,67-6,49	
>27	>6,49	

Beurteilung von 50 Arbeitsbienen: rassetypisch für Carnica

Bemerkungen:

Drohnen

Panzerzeichen %

	O/i	I	R
beurteilt			
zulässig	100	0	0

Haarfarbe %

	gr	lgr/rbr	ge	br	sch
beurteilt					
zulässig	100	100	0	0	0

Cubitalindex

	MW	min	max
gemessen	0,00	0,00	0,00
zulässig	>1,8	>1,4	

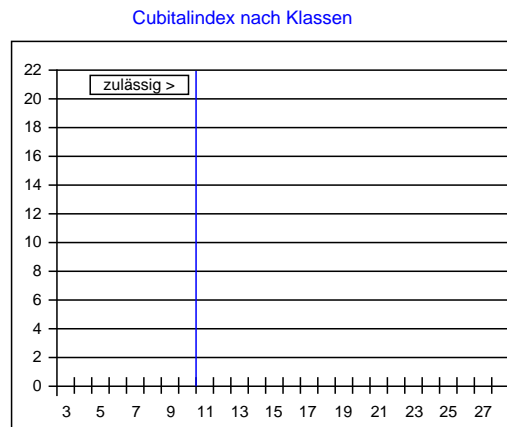

Cubitalindex nach Klassen

Klasse	Bereich	%
<5	<0,93	
5	0,93-0,99	
6	1,00-1,06	
7	1,07-1,13	
8	1,14-1,21	
9	1,22-1,30	
10	1,31-1,39	
11	1,40-1,49	
12	1,50-1,60	
13	1,61-1,72	
14	1,73-1,85	
15	1,86-1,99	
16	2,00-2,15	
17	2,16-2,32	
18	2,33-2,52	
19	2,53-2,74	
20	2,75-2,99	
21	3,00-3,28	
22	3,29-3,61	
23	3,62-3,99	
>23	>3,99	

Beurteilung von 0 Drohnen:

Bemerkungen:

Datum: 30.05.2021

Unterschrift:

Merkmalsuntersuchungsblatt

gemäß Zuchttrichtlinien des D.I.B. (2002) - Rasse Carnica

Merkmalsbeurteilungsst. 6-002

Ingrid Müller, Südliches Feld 19
29358 Eicklingen, 05144 - 5600445

Herrn
DI Dr. Stefan Mandl
Brauhausstraße 6-8

2320 Schwechat

1a Zuchtbuchnr. AT-99-204-934-2019
Züchter AT-99-204 Martin Buchegger
Leistungsprüfer/Besitzer AT-99-101 DI Dr. Stefan Mandl
2a Mutter der Königin AT-99-204-2021-2018
Art der Paarung 3 Linienbelegstelle
Beleg-/Besamungsst. AT-99-55 Wechsel
4a Anpaarung AT-99-645-608-2016
Rasse-Linie

Arbeitsbienen

Panzerzeichen %			
	O/e	E	R
beurteilt	100	0	0
zulässig	100	30	0

Haarlänge %			
	k (<0,35)	m (0,35-0,4)	l (>0,4)
gemessen	94	6	0
zulässig	100	30	0

Filzbinden %			
	F (>1)	ff (1)	f (<1)
beurteilt	90	10	0
zulässig	100	50	0

Cubitalindex			
	MW	min	max
gemessen	3,49	2,61	4,68
zulässig	>2,5	>1,86	

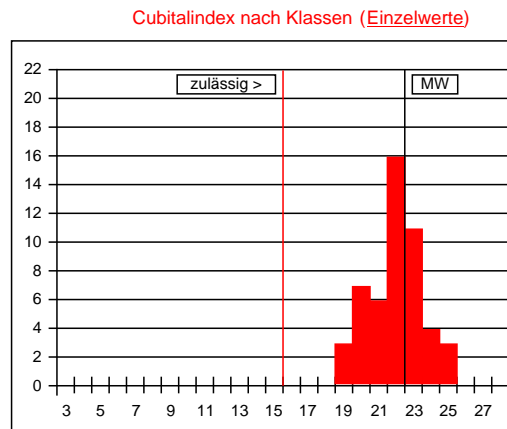

Werte in Klasse 15: 0%
maximal zulässig: 2%
Werte in Klasse 15, 16, 17: 0%
maximal zulässig: 15%

Cubitalindex nach Klassen		
Klasse	Bereich	%
<6	<1,00	
6	1,00-1,06	
7	1,07-1,13	
8	1,14-1,21	
9	1,22-1,30	
10	1,31-1,39	
11	1,40-1,49	
12	1,50-1,60	
13	1,61-1,72	
14	1,73-1,85	
15	1,86-1,99	
16	2,00-2,15	
17	2,16-2,32	
18	2,33-2,52	
19	2,53-2,74	6
20	2,75-2,99	14
21	3,00-3,28	12
22	3,29-3,61	32
23	3,62-3,99	22
24	4,00-4,44	8
25	4,45-4,99	6
26	5,00-5,66	
27	5,67-6,49	
>27	>6,49	

Beurteilung von **50 Arbeitsbienen**: rassetypisch für Carnica

Bemerkungen:

Drohnen

Panzerzeichen %			
	O/i	I	R
beurteilt			
zulässig	100	0	0

Haarfarbe %					
	gr	lgr/rbr	ge	br	sch
beurteilt					
zulässig	100	100	0	0	0

Cubitalindex			
	MW	min	max
gemessen	0,00	0,00	0,00
zulässig	>1,8	>1,4	

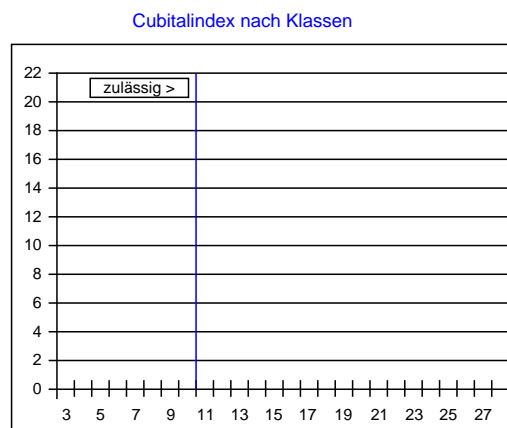

Cubitalindex nach Klassen		
Klasse	Bereich	%
<5	<0,93	
5	0,93-0,99	
6	1,00-1,06	
7	1,07-1,13	
8	1,14-1,21	
9	1,22-1,30	
10	1,31-1,39	
11	1,40-1,49	
12	1,50-1,60	
13	1,61-1,72	
14	1,73-1,85	
15	1,86-1,99	
16	2,00-2,15	
17	2,16-2,32	
18	2,33-2,52	
19	2,53-2,74	
20	2,75-2,99	
21	3,00-3,28	
22	3,29-3,61	
23	3,62-3,99	
>23	>3,99	

Beurteilung von **0 Drohnen**:

Bemerkungen:

Datum: 30.05.2021

Unterschrift:

Merkmalsuntersuchungsblatt

gemäß Zuchttrichtlinien des D.I.B. (2002) - Rasse Carnica

Merkmalsbeurteilungsst. 6-002

Ingrid Müller, Südliches Feld 19
29358 Eicklingen, 05144 - 5600445

Herrn
DI Dr. Stefan Mandl
Brauhausstraße 6-8

2320 Schwechat

1a Zuchtbuchnr. AT-99-204-966-2019
Züchter AT-99-204 Martin Buchegger
Leistungsprüfer/Besitzer AT-99-101 DI Dr. Stefan Mandl
2a Mutter der Königin AT-99-204-8046-2018
Art der Paarung 3 Linienbelegstelle
Beleg-/Besamungsst. AT-99-3 Feistritzwald
4a Anpaarung AT-99-645-689-2016
Rasse-Linie

Arbeitsbienen

Panzerzeichen %			
	O/e	E	R
beurteilt	100	0	0
zulässig	100	30	0

Haarlänge %			
	k (<0,35)	m (0,35-0,4)	l (>0,4)
gemessen	94	6	0
zulässig	100	30	0

Filzbinden %			
	F (>1)	ff (1)	f (<1)
beurteilt	92	8	0
zulässig	100	50	0

Cubitalindex			
	MW	min	max
gemessen	3,50	2,79	4,35
zulässig	>2,5	>1,86	

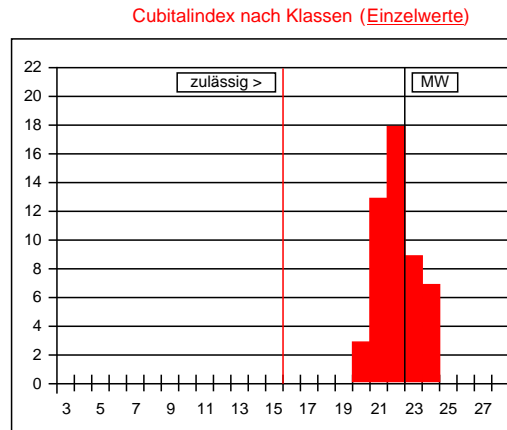

Werte in Klasse 15: 0%
maximal zulässig: 2%
Werte in Klasse 15, 16, 17: 0%
maximal zulässig: 15%

Cubitalindex nach Klassen		
Klasse	Bereich	%
<6	<1,00	
6	1,00-1,06	
7	1,07-1,13	
8	1,14-1,21	
9	1,22-1,30	
10	1,31-1,39	
11	1,40-1,49	
12	1,50-1,60	
13	1,61-1,72	
14	1,73-1,85	
15	1,86-1,99	
16	2,00-2,15	
17	2,16-2,32	
18	2,33-2,52	
19	2,53-2,74	
20	2,75-2,99	6
21	3,00-3,28	26
22	3,29-3,61	36
23	3,62-3,99	18
24	4,00-4,44	14
25	4,45-4,99	
26	5,00-5,66	
27	5,67-6,49	
>27	>6,49	

Beurteilung von **50 Arbeitsbienen**: rassetypisch für Carnica

Bemerkungen:

Drohnen

Panzerzeichen %			
	O/i	I	R
beurteilt			
zulässig	100	0	0

Haarfarbe %					
	gr	lgr/rbr	ge	br	sch
beurteilt					
zulässig	100	100	0	0	0

Cubitalindex			
	MW	min	max
gemessen	0,00	0,00	0,00
zulässig	>1,8	>1,4	

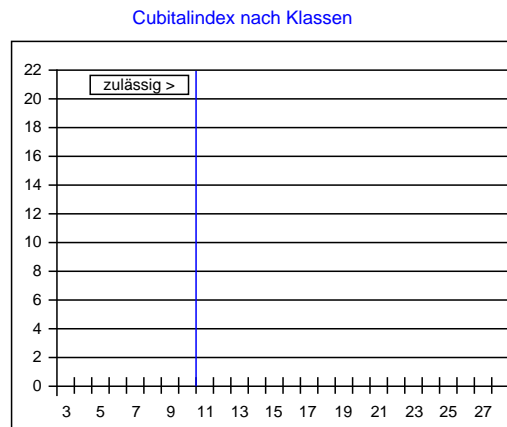

Cubitalindex nach Klassen		
Klasse	Bereich	%
<5	<0,93	
5	0,93-0,99	
6	1,00-1,06	
7	1,07-1,13	
8	1,14-1,21	
9	1,22-1,30	
10	1,31-1,39	
11	1,40-1,49	
12	1,50-1,60	
13	1,61-1,72	
14	1,73-1,85	
15	1,86-1,99	
16	2,00-2,15	
17	2,16-2,32	
18	2,33-2,52	
19	2,53-2,74	
20	2,75-2,99	
21	3,00-3,28	
22	3,29-3,61	
23	3,62-3,99	
>23	>3,99	

Beurteilung von **0 Drohnen**:

Bemerkungen:

Datum: 30.05.2021

Unterschrift:

Merkmalsuntersuchungsblatt

gemäß Zuchtrichtlinien des D.I.B. (2002) - Rasse Carnica

Merkmalsbeurteilungsst. 6-002

Ingrid Müller, Südliches Feld 19
29358 Eicklingen, 05144 - 5600445

Herrn
DI Dr. Stefan Mandl
Brauhausstraße 6-8

2320 Schwechat

1a Zuchtbuchnr. AT-99-204-9009-2019
Züchter AT-99-204 Martin Buchegger
Leistungsprüfer/Besitzer AT-99-101 DI Dr. Stefan Mandl
2a Mutter der Königin AT-99-645-708-2017
Art der Paarung 3 Linienbelegstelle
Beleg-/Besamungsst. AT-99-3 Feistritzwald
4a Anpaarung AT-99-645-689-2016
Rasse-Linie

Arbeitsbienen

Panzerzeichen %			
	O/e	E	R
beurteilt	100	0	0
zulässig	100	30	0

Haarlänge %			
	k (<0,35)	m (0,35-0,4)	l (>0,4)
gemessen	96	4	0
zulässig	100	30	0

Filzbinden %			
	F (>1)	ff (1)	f (<1)
beurteilt	90	10	0
zulässig	100	50	0

Cubitalindex			
	MW	min	max
gemessen	3,19	2,54	4,16
zulässig	>2,5	>1,86	

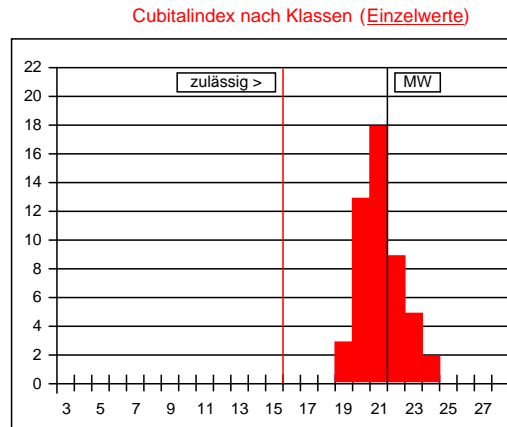

Werte in Klasse 15: 0%
maximal zulässig: 2%
Werte in Klasse 15, 16, 17: 0%
maximal zulässig: 15%

Cubitalindex nach Klassen		
Klasse	Bereich	%
<6	<1,00	
6	1,00-1,06	
7	1,07-1,13	
8	1,14-1,21	
9	1,22-1,30	
10	1,31-1,39	
11	1,40-1,49	
12	1,50-1,60	
13	1,61-1,72	
14	1,73-1,85	
15	1,86-1,99	
16	2,00-2,15	
17	2,16-2,32	
18	2,33-2,52	
19	2,53-2,74	6
20	2,75-2,99	26
21	3,00-3,28	36
22	3,29-3,61	18
23	3,62-3,99	10
24	4,00-4,44	4
25	4,45-4,99	
26	5,00-5,66	
27	5,67-6,49	
>27	>6,49	

Beurteilung von **50 Arbeitsbienen**: rassetypisch für Carnica

Bemerkungen:

Drohnen

Panzerzeichen %			
	O/i	I	R
beurteilt			
zulässig	100	0	0

Haarfarbe %					
	gr	lgr/rbr	ge	br	sch
beurteilt					
zulässig	100	100	0	0	0

Cubitalindex			
	MW	min	max
gemessen	0,00	0,00	0,00
zulässig	>1,8	>1,4	

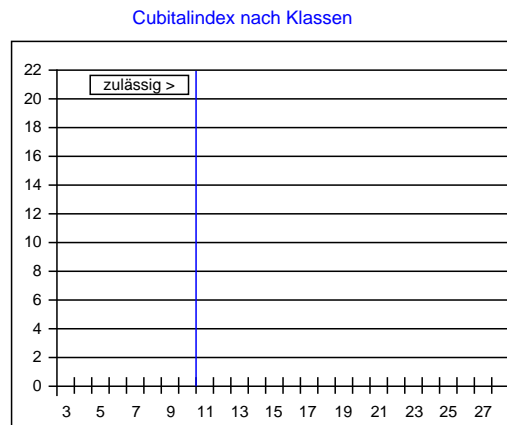

Cubitalindex nach Klassen		
Klasse	Bereich	%
<5	<0,93	
5	0,93-0,99	
6	1,00-1,06	
7	1,07-1,13	
8	1,14-1,21	
9	1,22-1,30	
10	1,31-1,39	
11	1,40-1,49	
12	1,50-1,60	
13	1,61-1,72	
14	1,73-1,85	
15	1,86-1,99	
16	2,00-2,15	
17	2,16-2,32	
18	2,33-2,52	
19	2,53-2,74	
20	2,75-2,99	
21	3,00-3,28	
22	3,29-3,61	
23	3,62-3,99	
>23	>3,99	

Beurteilung von **0 Drohnen**:

Bemerkungen:

Datum: 30.05.2021

Unterschrift:

Merkmalsuntersuchungsblatt

gemäß Zuchttrichtlinien des D.I.B. (2002) - Rasse Carnica

Merkmalsbeurteilungsst. 6-002

Ingrid Müller, Südliches Feld 19
29358 Eicklingen, 05144 - 5600445

Herrn
DI Dr. Stefan Mandl
Brauhausstraße 6-8

2320 Schwechat

1a Zuchtbuchnr. AT-99-101-150-2020
Züchter AT-99-101 DI Dr. Stefan Mandl
Leistungsprüfer/Besitzer AT-99-101 DI Dr. Stefan Mandl
2a Mutter der Königin AT-99-101-104-2018
Art der Paarung 3 Linienbelegstelle
Beleg-/Besamungsst. AT-99-39 Teuchl
4a Anpaarung AT-99-117-113-2016
Rasse-Linie C

Arbeitsbienen

Panzerzeichen %

	O/e	E	R
beurteilt	100	0	0
zulässig	100	30	0

Haarlänge %

	k (<0,35)	m (0,35-0,4)	l (>0,4)
gemessen	90	10	0
zulässig	100	30	0

Filzbinden %

	F (>1)	ff (1)	f (<1)
beurteilt	90	10	0
zulässig	100	50	0

Cubitalindex

	MW	min	max
gemessen	2,99	2,13	4,10
zulässig	>2,5	>1,86	

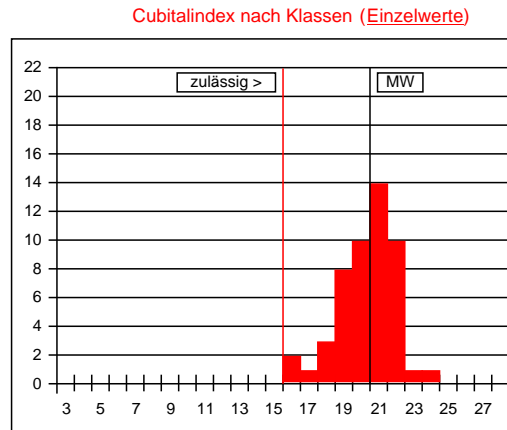

Werte in Klasse 15: 0%
maximal zulässig: 2%
Werte in Klasse 15, 16, 17: 6%
maximal zulässig: 15%

Cubitalindex nach Klassen

Klasse	Bereich	%
<6	<1,00	
6	1,00-1,06	
7	1,07-1,13	
8	1,14-1,21	
9	1,22-1,30	
10	1,31-1,39	
11	1,40-1,49	
12	1,50-1,60	
13	1,61-1,72	
14	1,73-1,85	
15	1,86-1,99	
16	2,00-2,15	4
17	2,16-2,32	2
18	2,33-2,52	6
19	2,53-2,74	16
20	2,75-2,99	20
21	3,00-3,28	28
22	3,29-3,61	20
23	3,62-3,99	2
24	4,00-4,44	2
25	4,45-4,99	
26	5,00-5,66	
27	5,67-6,49	
>27	>6,49	

Beurteilung von **50 Arbeitsbienen**: **rassetypisch für Carnica**

Bemerkungen:

Drohnen

Panzerzeichen %

	O/i	I	R
beurteilt			
zulässig	100	0	0

Haarfarbe %

	gr	lgr/rbr	ge	br	sch
beurteilt					
zulässig	100	100	0	0	0

Cubitalindex

	MW	min	max
gemessen	0,00	0,00	0,00
zulässig	>1,8	>1,4	

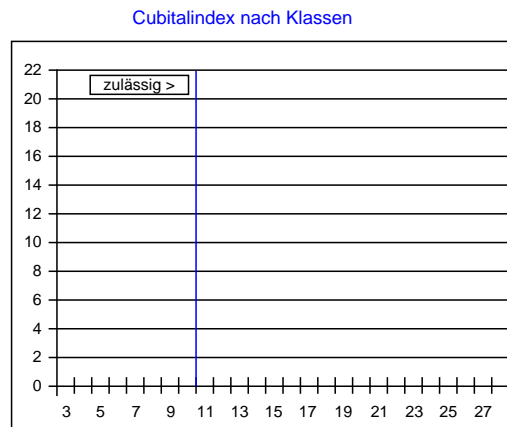

Cubitalindex nach Klassen

Klasse	Bereich	%
<5	<0,93	
5	0,93-0,99	
6	1,00-1,06	
7	1,07-1,13	
8	1,14-1,21	
9	1,22-1,30	
10	1,31-1,39	
11	1,40-1,49	
12	1,50-1,60	
13	1,61-1,72	
14	1,73-1,85	
15	1,86-1,99	
16	2,00-2,15	
17	2,16-2,32	
18	2,33-2,52	
19	2,53-2,74	
20	2,75-2,99	
21	3,00-3,28	
22	3,29-3,61	
23	3,62-3,99	
>23	>3,99	

Beurteilung von **0 Drohnen**:

Bemerkungen:

Datum: 30.05.2021

Unterschrift:

Merkmalsuntersuchungsblatt

gemäß Zuchtrichtlinien des D.I.B. (2002) - Rasse Carnica

Merkmalsbeurteilungsst. 6-002

Ingrid Müller, Südliches Feld 19
29358 Eicklingen, 05144 - 5600445

Herrn
DI Dr. Stefan Mandl
Brauhausstraße 6-8

2320 Schwechat

1a Zuchtbuchnr. AT-99-101-6-2019
Züchter AT-99-101 DI Dr. Stefan Mandl
Leistungsprüfer/Besitzer AT-99-101 DI Dr. Stefan Mandl
2a Mutter der Königin DE-17-208-183-2017
Art der Paarung 3 Linienbelegstelle
Beleg-/Besamungsst. AT-99-56 Tratten
4a Anpaarung AT-99-697-139-2016
Rasse-Linie

Arbeitsbienen

Panzerzeichen %			
	O/e	E	R
beurteilt	100	0	0
zulässig	100	30	0

Haarlänge %			
	k (<0,35)	m (0,35-0,4)	l (>0,4)
gemessen	94	6	0
zulässig	100	30	0

Filzbinden %			
	F (>1)	ff (1)	f (<1)
beurteilt	90	10	0
zulässig	100	50	0

Cubitalindex			
	MW	min	max
gemessen	3,46	2,68	5,33
zulässig	>2,5	>1,86	

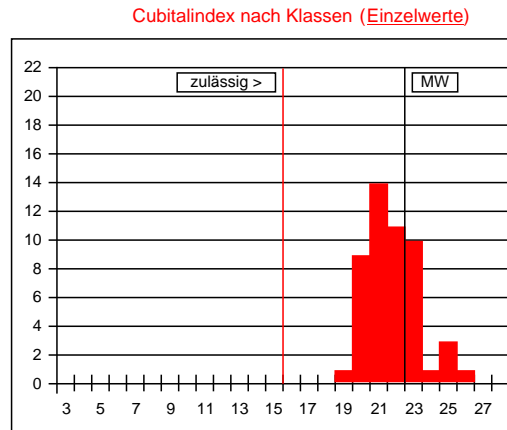

Werte in Klasse 15: 0%
maximal zulässig: 2%
Werte in Klasse 15, 16, 17: 0%
maximal zulässig: 15%

Cubitalindex nach Klassen		
Klasse	Bereich	%
<6	<1,00	
6	1,00-1,06	
7	1,07-1,13	
8	1,14-1,21	
9	1,22-1,30	
10	1,31-1,39	
11	1,40-1,49	
12	1,50-1,60	
13	1,61-1,72	
14	1,73-1,85	
15	1,86-1,99	
16	2,00-2,15	
17	2,16-2,32	
18	2,33-2,52	
19	2,53-2,74	2
20	2,75-2,99	18
21	3,00-3,28	28
22	3,29-3,61	22
23	3,62-3,99	20
24	4,00-4,44	2
25	4,45-4,99	6
26	5,00-5,66	2
27	5,67-6,49	
>27	>6,49	

Beurteilung von 50 Arbeitsbienen: rassetypisch für Carnica

Bemerkungen:

Drohnen

Panzerzeichen %			
	O/i	I	R
beurteilt			
zulässig	100	0	0

Haarfarbe %					
	gr	lgr/rbr	ge	br	sch
beurteilt					
zulässig	100	100	0	0	0

Cubitalindex			
	MW	min	max
gemessen	0,00	0,00	0,00
zulässig	>1,8	>1,4	

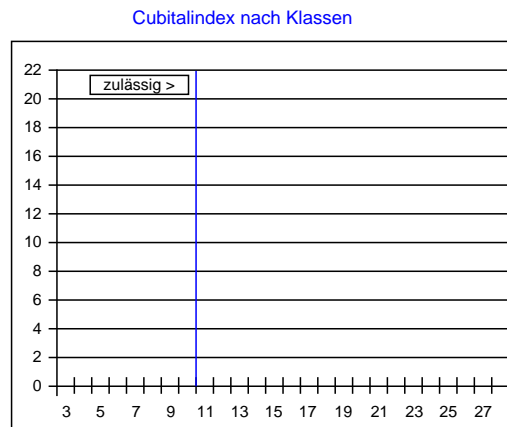

Cubitalindex nach Klassen		
Klasse	Bereich	%
<5	<0,93	
5	0,93-0,99	
6	1,00-1,06	
7	1,07-1,13	
8	1,14-1,21	
9	1,22-1,30	
10	1,31-1,39	
11	1,40-1,49	
12	1,50-1,60	
13	1,61-1,72	
14	1,73-1,85	
15	1,86-1,99	
16	2,00-2,15	
17	2,16-2,32	
18	2,33-2,52	
19	2,53-2,74	
20	2,75-2,99	
21	3,00-3,28	
22	3,29-3,61	
23	3,62-3,99	
>23	>3,99	

Beurteilung von 0 Drohnen:

Bemerkungen:

Datum: 30.05.2021

Unterschrift:

Merkmalsuntersuchungsblatt

gemäß Zuchttrichtlinien des D.I.B. (2002) - Rasse Carnica

Merkmalsbeurteilungsst. 6-002

Ingrid Müller, Südliches Feld 19

29358 Eicklingen, 05144 - 5600445

Herrn
DI Dr. Stefan Mandl
Brauhausstraße 6-8

2320 Schwechat

1a Zuchtbuchnr. AT-99-101-6-2020
Züchter AT-99-101 DI Dr. Stefan Mandl
Leistungsprüfer/Besitzer AT-99-101 DI Dr. Stefan Mandl
2a Mutter der Königin AT-99-101-101-2018
Art der Paarung 1 künstl. Besamung
Beleg-/Besamungsst.
1b Anpaarung
Rasse-Linie W52

Arbeitsbienen

Panzerzeichen %

	O/e	E	R
beurteilt	100	0	0
zulässig	100	30	0

Haarlänge %

	k (<0,35)	m (0,35-0,4)	l (>0,4)
gemessen	92	8	0
zulässig	100	30	0

Filzbinden %

	F (>1)	ff (1)	f (<1)
beurteilt	86	14	0
zulässig	100	50	0

Cubitalindex

	MW	min	max
gemessen	3,07	2,38	4,55
zulässig	>2,5	>1,86	

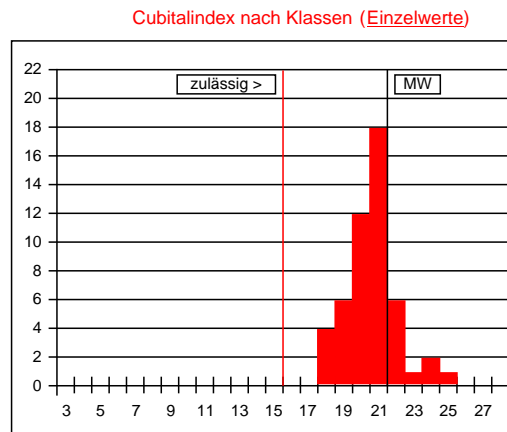

Werte in Klasse 15: 0%
 maximal zulässig: 2%
 Werte in Klasse 15, 16, 17: 0%
 maximal zulässig: 15%

Cubitalindex nach Klassen

Klasse	Bereich	%
<6	<1,00	
6	1,00-1,06	
7	1,07-1,13	
8	1,14-1,21	
9	1,22-1,30	
10	1,31-1,39	
11	1,40-1,49	
12	1,50-1,60	
13	1,61-1,72	
14	1,73-1,85	
15	1,86-1,99	
16	2,00-2,15	
17	2,16-2,32	
18	2,33-2,52	8
19	2,53-2,74	12
20	2,75-2,99	24
21	3,00-3,28	36
22	3,29-3,61	12
23	3,62-3,99	2
24	4,00-4,44	4
25	4,45-4,99	2
26	5,00-5,66	
27	5,67-6,49	
>27	>6,49	

Beurteilung von **50 Arbeitsbienen**: rassetypisch für Carnica

Bemerkungen:

Drohnen

Panzerzeichen %

	O/i	I	R
beurteilt			
zulässig	100	0	0

Haarfarbe %

	gr	lgr/rbr	ge	br	sch
beurteilt					
zulässig	100	100	0	0	0

Cubitalindex

	MW	min	max
gemessen	0,00	0,00	0,00
zulässig	>1,8	>1,4	

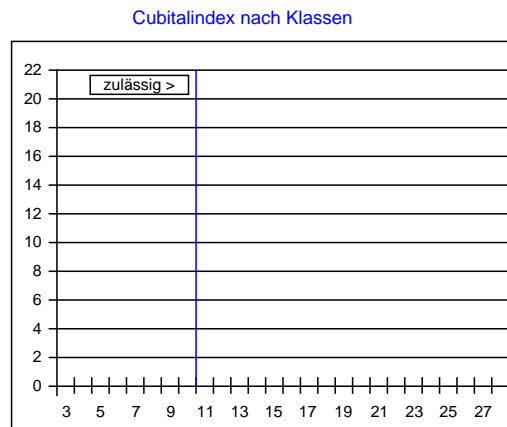

Cubitalindex nach Klassen

Klasse	Bereich	%
<5	<0,93	
5	0,93-0,99	
6	1,00-1,06	
7	1,07-1,13	
8	1,14-1,21	
9	1,22-1,30	
10	1,31-1,39	
11	1,40-1,49	
12	1,50-1,60	
13	1,61-1,72	
14	1,73-1,85	
15	1,86-1,99	
16	2,00-2,15	
17	2,16-2,32	
18	2,33-2,52	
19	2,53-2,74	
20	2,75-2,99	
21	3,00-3,28	
22	3,29-3,61	
23	3,62-3,99	
>23	>3,99	

Beurteilung von **0 Drohnen**:

Bemerkungen:

Datum: 30.05.2021

Unterschrift:

Merkmalsuntersuchungsblatt

gemäß Zuchttrichtlinien des D.I.B. (2002) - Rasse Carnica

Merkmalsbeurteilungsst. 6-002

Ingrid Müller, Südliches Feld 19
29358 Eicklingen, 05144 - 5600445

Herrn
DI Dr. Stefan Mandl
Brauhausstraße 6-8

2320 Schwechat

1a Zuchtbuchnr. AT-99-101-10-2020
Züchter AT-99-101 DI Dr. Stefan Mandl
Leistungsprüfer/Besitzer AT-99-101 DI Dr. Stefan Mandl
2a Mutter der Königin AT-99-101-102-2018
Art der Paarung 1 künstl. Besamung
Beleg-/Besamungsst.
1b Anpaarung
Rasse-Linie W35

Arbeitsbienen

Panzerzeichen %

	O/e	E	R
beurteilt	100	0	0
zulässig	100	30	0

Haarlänge %

	k (<0,35)	m (0,35-0,4)	l (>0,4)
gemessen	92	8	0
zulässig	100	30	0

Filzbinden %

	F (>1)	ff (1)	f (<1)
beurteilt	92	8	0
zulässig	100	50	0

Cubitalindex

	MW	min	max
gemessen	3,81	2,79	5,53
zulässig	>2,5	>1,86	

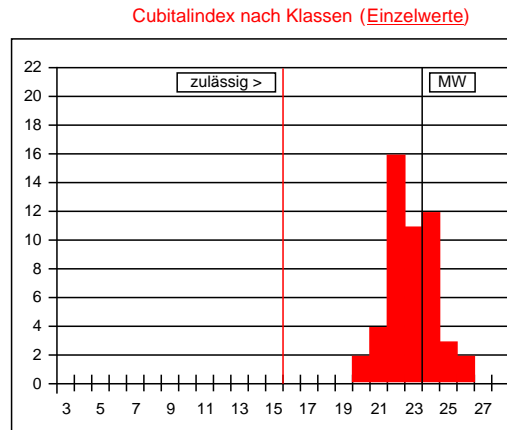

Werte in Klasse 15: 0%
maximal zulässig: 2%
Werte in Klasse 15, 16, 17: 0%
maximal zulässig: 15%

Cubitalindex nach Klassen

Klasse	Bereich	%
<6	<1,00	
6	1,00-1,06	
7	1,07-1,13	
8	1,14-1,21	
9	1,22-1,30	
10	1,31-1,39	
11	1,40-1,49	
12	1,50-1,60	
13	1,61-1,72	
14	1,73-1,85	
15	1,86-1,99	
16	2,00-2,15	
17	2,16-2,32	
18	2,33-2,52	
19	2,53-2,74	
20	2,75-2,99	4
21	3,00-3,28	8
22	3,29-3,61	32
23	3,62-3,99	22
24	4,00-4,44	24
25	4,45-4,99	6
26	5,00-5,66	4
27	5,67-6,49	
>27	>6,49	

Beurteilung von **50 Arbeitsbienen**: **rassetypisch für Carnica**

Bemerkungen:

Drohnen

Panzerzeichen %

	O/i	I	R
beurteilt			
zulässig	100	0	0

Haarfarbe %

	gr	lgr/rbr	ge	br	sch
beurteilt					
zulässig	100	100	0	0	0

Cubitalindex

	MW	min	max
gemessen	0,00	0,00	0,00
zulässig	>1,8	>1,4	

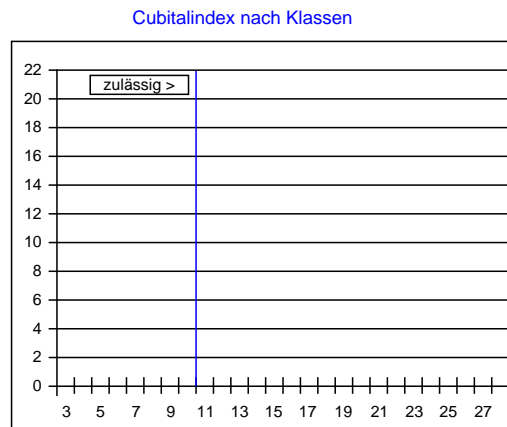

Cubitalindex nach Klassen

Klasse	Bereich	%
<5	<0,93	
5	0,93-0,99	
6	1,00-1,06	
7	1,07-1,13	
8	1,14-1,21	
9	1,22-1,30	
10	1,31-1,39	
11	1,40-1,49	
12	1,50-1,60	
13	1,61-1,72	
14	1,73-1,85	
15	1,86-1,99	
16	2,00-2,15	
17	2,16-2,32	
18	2,33-2,52	
19	2,53-2,74	
20	2,75-2,99	
21	3,00-3,28	
22	3,29-3,61	
23	3,62-3,99	
>23	>3,99	

Beurteilung von **0 Drohnen**:

Bemerkungen:

Datum: 30.05.2021

Unterschrift:

Merkmalsuntersuchungsblatt

gemäß Zuchttrichtlinien des D.I.B. (2002) - Rasse Carnica

Merkmalsbeurteilungsst. 6-002

Ingrid Müller, Südliches Feld 19
29358 Eicklingen, 05144 - 5600445

Herrn
DI Dr. Stefan Mandl
Brauhausstraße 6-8

2320 Schwechat

1a Zuchtbuchnr. **AT-99-101-37-2020**
 Züchter AT-99-101 DI Dr. Stefan Mandl
 Leistungsprüfer/Besitzer AT-99-101 DI Dr. Stefan Mandl
 2a Mutter der Königin AT-99-101-107-2018
 Art der Paarung 3 Linienbelegstelle
 Beleg-/Besamungsst. AT-99-30 Seeauboden
 4a Anpaarung AT-99-695-159-2017
 Rasse-Linie W35

Arbeitsbienen

Panzerzeichen %

	O/e	E	R
beurteilt	100	0	0
zulässig	100	30	0

Haarlänge %

	k (<0,35)	m (0,35-0,4)	l (>0,4)
gemessen	94	6	0
zulässig	100	30	0

Filzbinden %

	F (>1)	ff (1)	f (<1)
beurteilt	92	8	0
zulässig	100	50	0

Cubitalindex

	MW	min	max
gemessen	2,86	2,26	4,30
zulässig	>2,5	>1,86	

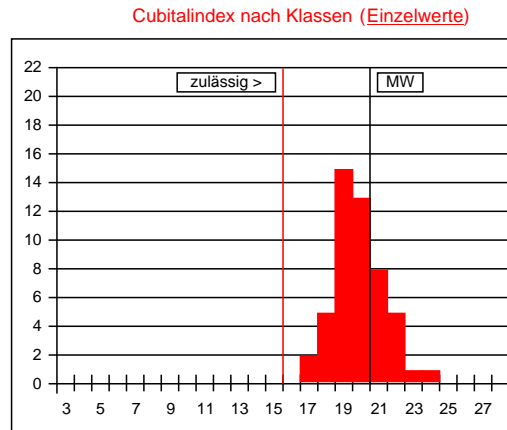

Werte in Klasse 15: 0%
 maximal zulässig: 2%
 Werte in Klasse 15, 16, 17: 4%
 maximal zulässig: 15%

Cubitalindex nach Klassen

Klasse	Bereich	%
<6	<1,00	
6	1,00-1,06	
7	1,07-1,13	
8	1,14-1,21	
9	1,22-1,30	
10	1,31-1,39	
11	1,40-1,49	
12	1,50-1,60	
13	1,61-1,72	
14	1,73-1,85	
15	1,86-1,99	
16	2,00-2,15	
17	2,16-2,32	4
18	2,33-2,52	10
19	2,53-2,74	30
20	2,75-2,99	26
21	3,00-3,28	16
22	3,29-3,61	10
23	3,62-3,99	2
24	4,00-4,44	2
25	4,45-4,99	
26	5,00-5,66	
27	5,67-6,49	
>27	>6,49	

Beurteilung von **50 Arbeitsbienen**: **rassetypisch für Carnica**

Bemerkungen:

Drohnen

Panzerzeichen %

	O/i	I	R
beurteilt			
zulässig	100	0	0

Haarfarbe %

	gr	lgr/rbr	ge	br	sch
beurteilt					
zulässig	100	100	0	0	0

Cubitalindex

	MW	min	max
gemessen	0,00	0,00	0,00
zulässig	>1,8	>1,4	

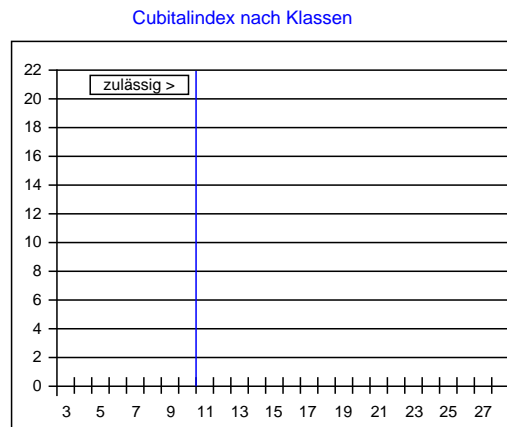

Cubitalindex nach Klassen

Klasse	Bereich	%
<5	<0,93	
5	0,93-0,99	
6	1,00-1,06	
7	1,07-1,13	
8	1,14-1,21	
9	1,22-1,30	
10	1,31-1,39	
11	1,40-1,49	
12	1,50-1,60	
13	1,61-1,72	
14	1,73-1,85	
15	1,86-1,99	
16	2,00-2,15	
17	2,16-2,32	
18	2,33-2,52	
19	2,53-2,74	
20	2,75-2,99	
21	3,00-3,28	
22	3,29-3,61	
23	3,62-3,99	
>23	>3,99	

Beurteilung von **0 Drohnen**:

Bemerkungen:

Datum: 30.05.2021

Unterschrift:

Merkmalsuntersuchungsblatt

gemäß Zuchttrichtlinien des D.I.B. (2002) - Rasse Carnica

Merkmalsbeurteilungsst. 6-002

Ingrid Müller, Südliches Feld 19
29358 Eicklingen, 05144 - 5600445

Herrn
DI Dr. Stefan Mandl
Brauhausstraße 6-8

2320 Schwechat

1a Zuchtbuchnr. AT-99-101-115-2020
Züchter AT-99-101 DI Dr. Stefan Mandl
Leistungsprüfer/Besitzer AT-99-101 DI Dr. Stefan Mandl
2a Mutter der Königin AT-99-101-101-2018
Art der Paarung 3 Linienbelegstelle
Beleg-/Besamungsst. AT-99-30 Seeauboden
4a Anpaarung AT-99-695-159-2017
Rasse-Linie W52

Arbeitsbienen

Panzerzeichen %

	O/e	E	R
beurteilt	100	0	0
zulässig	100	30	0

Haarlänge %

	k (<0,35)	m (0,35-0,4)	l (>0,4)
gemessen	96	4	0
zulässig	100	30	0

Filzbinden %

	F (>1)	ff (1)	f (<1)
beurteilt	90	10	0
zulässig	100	50	0

Cubitalindex

	MW	min	max
gemessen	3,18	2,52	4,60
zulässig	>2,5	>1,86	

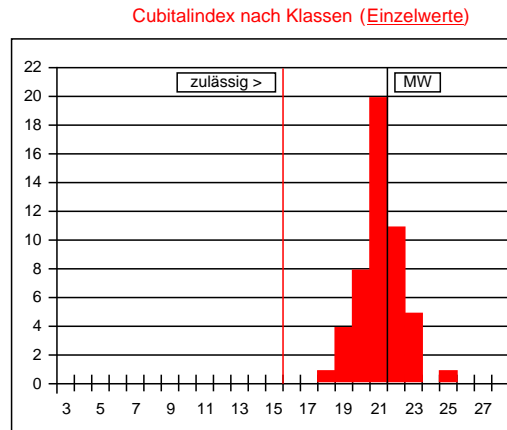

Werte in Klasse 15: 0%
maximal zulässig: 2%
Werte in Klasse 15, 16, 17: 0%
maximal zulässig: 15%

Cubitalindex nach Klassen

Klasse	Bereich	%
<6	<1,00	
6	1,00-1,06	
7	1,07-1,13	
8	1,14-1,21	
9	1,22-1,30	
10	1,31-1,39	
11	1,40-1,49	
12	1,50-1,60	
13	1,61-1,72	
14	1,73-1,85	
15	1,86-1,99	
16	2,00-2,15	
17	2,16-2,32	
18	2,33-2,52	2
19	2,53-2,74	8
20	2,75-2,99	16
21	3,00-3,28	40
22	3,29-3,61	22
23	3,62-3,99	10
24	4,00-4,44	
25	4,45-4,99	2
26	5,00-5,66	
27	5,67-6,49	
>27	>6,49	

Beurteilung von **50 Arbeitsbienen**: **rassetypisch für Carnica**

Bemerkungen:

Drohnen

Panzerzeichen %

	O/i	I	R
beurteilt			
zulässig	100	0	0

Haarfarbe %

	gr	lgr/rbr	ge	br	sch
beurteilt					
zulässig	100	100	0	0	0

Cubitalindex

	MW	min	max
gemessen	0,00	0,00	0,00
zulässig	>1,8	>1,4	

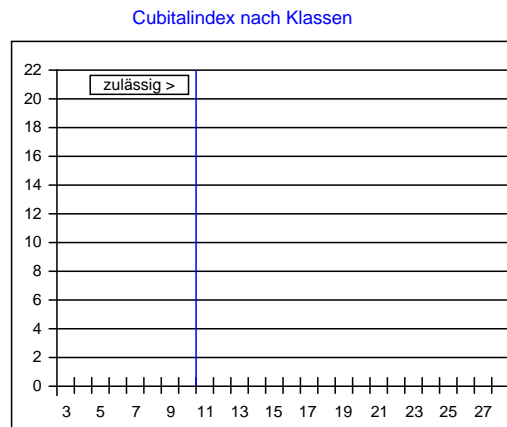

Cubitalindex nach Klassen

Klasse	Bereich	%
<5	<0,93	
5	0,93-0,99	
6	1,00-1,06	
7	1,07-1,13	
8	1,14-1,21	
9	1,22-1,30	
10	1,31-1,39	
11	1,40-1,49	
12	1,50-1,60	
13	1,61-1,72	
14	1,73-1,85	
15	1,86-1,99	
16	2,00-2,15	
17	2,16-2,32	
18	2,33-2,52	
19	2,53-2,74	
20	2,75-2,99	
21	3,00-3,28	
22	3,29-3,61	
23	3,62-3,99	
>23	>3,99	

Beurteilung von **0 Drohnen**:

Bemerkungen:

Datum: 30.05.2021

Unterschrift:

Merkmalsuntersuchungsblatt

gemäß Zuchttrichtlinien des D.I.B. (2002) - Rasse Carnica

Merkmalsbeurteilungsst. 6-002

Ingrid Müller, Südliches Feld 19
29358 Eicklingen, 05144 - 5600445

Herrn
DI Dr. Stefan Mandl
Brauhausstraße 6-8

2320 Schwechat

1a Zuchtbuchnr. AT-99-101-126-2020
Züchter AT-99-101 DI Dr. Stefan Mandl
Leistungsprüfer/Besitzer AT-99-101 DI Dr. Stefan Mandl
2a Mutter der Königin AT-99-101-107-2018
Art der Paarung 3 Linienbelegstelle
Beleg-/Besamungsst. AT-99-30 Seeauboden
4a Anpaarung AT-99-695-159-2017
Rasse-Linie W188

Arbeitsbienen

Panzerzeichen %

	O/e	E	R
beurteilt	100	0	0
zulässig	100	30	0

Haarlänge %

	k (<0,35)	m (0,35-0,4)	l (>0,4)
gemessen	92	8	0
zulässig	100	30	0

Filzbinden %

	F (>1)	ff (1)	f (<1)
beurteilt	88	12	0
zulässig	100	50	0

Cubitalindex

	MW	min	max
gemessen	3,60	2,47	5,00
zulässig	>2,5	>1,86	

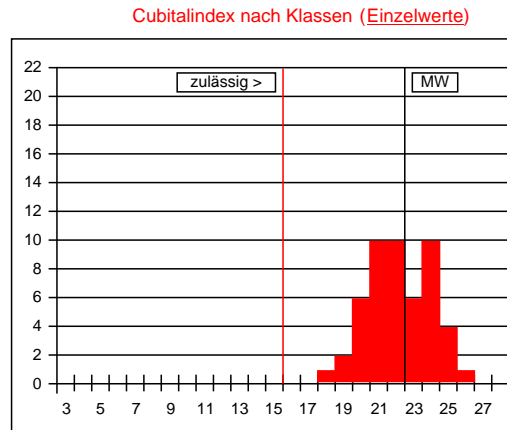

Werte in Klasse 15: 0%
maximal zulässig: 2%
Werte in Klasse 15, 16, 17: 0%
maximal zulässig: 15%

Cubitalindex nach Klassen

Klasse	Bereich	%
<6	<1,00	
6	1,00-1,06	
7	1,07-1,13	
8	1,14-1,21	
9	1,22-1,30	
10	1,31-1,39	
11	1,40-1,49	
12	1,50-1,60	
13	1,61-1,72	
14	1,73-1,85	
15	1,86-1,99	
16	2,00-2,15	
17	2,16-2,32	
18	2,33-2,52	2
19	2,53-2,74	4
20	2,75-2,99	12
21	3,00-3,28	20
22	3,29-3,61	20
23	3,62-3,99	12
24	4,00-4,44	20
25	4,45-4,99	8
26	5,00-5,66	2
27	5,67-6,49	
>27	>6,49	

Beurteilung von **50 Arbeitsbienen**: **rassetypisch für Carnica**

Bemerkungen:

Drohnen

Panzerzeichen %

	O/i	I	R
beurteilt			
zulässig	100	0	0

Haarfarbe %

	gr	lgr/rbr	ge	br	sch
beurteilt					
zulässig	100	100	0	0	0

Cubitalindex

	MW	min	max
gemessen	0,00	0,00	0,00
zulässig	>1,8	>1,4	

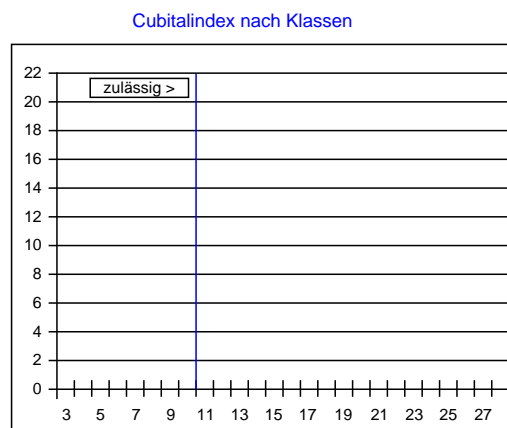

Cubitalindex nach Klassen

Klasse	Bereich	%
<5	<0,93	
5	0,93-0,99	
6	1,00-1,06	
7	1,07-1,13	
8	1,14-1,21	
9	1,22-1,30	
10	1,31-1,39	
11	1,40-1,49	
12	1,50-1,60	
13	1,61-1,72	
14	1,73-1,85	
15	1,86-1,99	
16	2,00-2,15	
17	2,16-2,32	
18	2,33-2,52	
19	2,53-2,74	
20	2,75-2,99	
21	3,00-3,28	
22	3,29-3,61	
23	3,62-3,99	
>23	>3,99	

Beurteilung von **0 Drohnen**:

Bemerkungen:

Datum: 30.05.2021

Unterschrift:

Merkmalsuntersuchungsblatt

gemäß Zuchttrichtlinien des D.I.B. (2002) - Rasse Carnica

Merkmalsbeurteilungsst. 6-002

Ingrid Müller, Südliches Feld 19
29358 Eicklingen, 05144 - 5600445

Herrn
DI Dr. Stefan Mandl
Brauhausstraße 6-8

2320 Schwechat

1a Zuchtbuchnr. **AT-99-101-129-2020**
 Züchter AT-99-101 DI Dr. Stefan Mandl
 Leistungsprüfer/Besitzer AT-99-101 DI Dr. Stefan Mandl
 2a Mutter der Königin AT-99-101-102-2018
 Art der Paarung 3 Linienbelegstelle
 Beleg-/Besamungsst. AT-99-30 Seeauboden
 4a Anpaarung AT-99-695-159-2017
 Rasse-Linie W287

Arbeitsbienen

Panzerzeichen %

	O/e	E	R
beurteilt	100	0	0
zulässig	100	30	0

Haarlänge %

	k (<0,35)	m (0,35-0,4)	l (>0,4)
gemessen	96	4	0
zulässig	100	30	0

Filzbinden %

	F (>1)	ff (1)	f (<1)
beurteilt	94	6	0
zulässig	100	50	0

Cubitalindex

	MW	min	max
gemessen	2,99	2,37	4,00
zulässig	>2,5	>1,86	

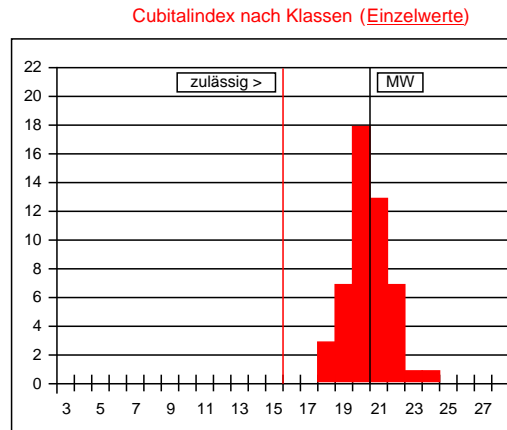

Werte in Klasse 15: 0%
 maximal zulässig: 2%
 Werte in Klasse 15, 16, 17: 0%
 maximal zulässig: 15%

Cubitalindex nach Klassen

Klasse	Bereich	%
<6	<1,00	
6	1,00-1,06	
7	1,07-1,13	
8	1,14-1,21	
9	1,22-1,30	
10	1,31-1,39	
11	1,40-1,49	
12	1,50-1,60	
13	1,61-1,72	
14	1,73-1,85	
15	1,86-1,99	
16	2,00-2,15	
17	2,16-2,32	
18	2,33-2,52	6
19	2,53-2,74	14
20	2,75-2,99	36
21	3,00-3,28	26
22	3,29-3,61	14
23	3,62-3,99	2
24	4,00-4,44	2
25	4,45-4,99	
26	5,00-5,66	
27	5,67-6,49	
>27	>6,49	

Beurteilung von **50 Arbeitsbienen**: **rassetypisch für Carnica**

Bemerkungen:

Drohnen

Panzerzeichen %

	O/i	I	R
beurteilt			
zulässig	100	0	0

Haarfarbe %

	gr	lgr/rbr	ge	br	sch
beurteilt					
zulässig	100	100	0	0	0

Cubitalindex

	MW	min	max
gemessen	0,00	0,00	0,00
zulässig	>1,8	>1,4	

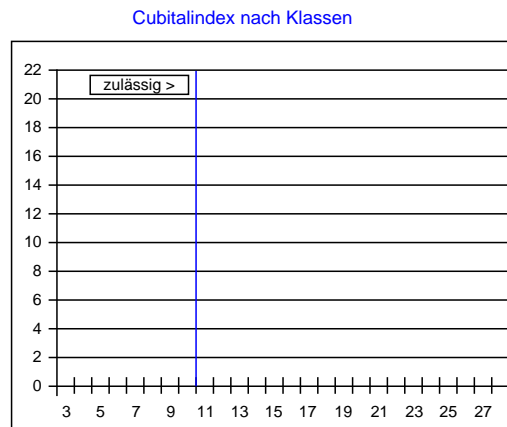

Cubitalindex nach Klassen

Klasse	Bereich	%
<5	<0,93	
5	0,93-0,99	
6	1,00-1,06	
7	1,07-1,13	
8	1,14-1,21	
9	1,22-1,30	
10	1,31-1,39	
11	1,40-1,49	
12	1,50-1,60	
13	1,61-1,72	
14	1,73-1,85	
15	1,86-1,99	
16	2,00-2,15	
17	2,16-2,32	
18	2,33-2,52	
19	2,53-2,74	
20	2,75-2,99	
21	3,00-3,28	
22	3,29-3,61	
23	3,62-3,99	
>23	>3,99	

Beurteilung von **0 Drohnen**:

Bemerkungen:

Datum: 30.05.2021

Unterschrift:

Merkmalsuntersuchungsblatt

gemäß Zuchttrichtlinien des D.I.B. (2002) - Rasse Carnica

Merkmalsbeurteilungsst. 6-002

Ingrid Müller, Südliches Feld 19
29358 Eicklingen, 05144 - 5600445

Herrn
DI Dr. Stefan Mandl
Brauhausstraße 6-8

2320 Schwechat

1a Zuchtbuchnr. AT-99-101-137-2020
Züchter AT-99-101 DI Dr. Stefan Mandl
Leistungsprüfer/Besitzer AT-99-101 DI Dr. Stefan Mandl
2a Mutter der Königin AT-99-101-104-2018
Art der Paarung 3 Linienbelegstelle
Beleg-/Besamungsst. AT-99-30 Seeauboden
4a Anpaarung AT-99-695-159-2017
Rasse-Linie C

Arbeitsbienen

Panzerzeichen %

	O/e	E	R
beurteilt	100	0	0
zulässig	100	30	0

Haarlänge %

	k (<0,35)	m (0,35-0,4)	l (>0,4)
gemessen	96	4	0
zulässig	100	30	0

Filzbinden %

	F (>1)	ff (1)	f (<1)
beurteilt	92	8	0
zulässig	100	50	0

Cubitalindex

	MW	min	max
gemessen	3,22	2,31	4,25
zulässig	>2,5	>1,86	

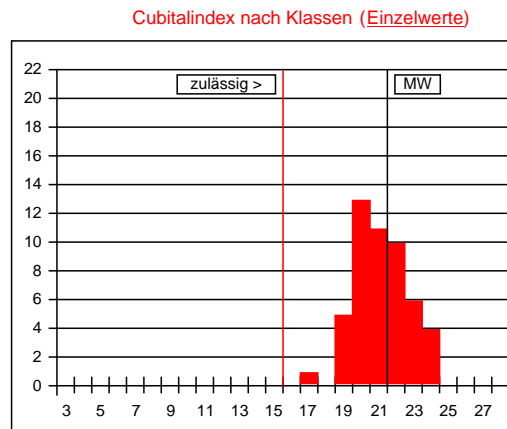

Werte in Klasse 15: 0%
maximal zulässig: 2%
Werte in Klasse 15, 16, 17: 2%
maximal zulässig: 15%

Cubitalindex nach Klassen

Klasse	Bereich	%
<6	<1,00	
6	1,00-1,06	
7	1,07-1,13	
8	1,14-1,21	
9	1,22-1,30	
10	1,31-1,39	
11	1,40-1,49	
12	1,50-1,60	
13	1,61-1,72	
14	1,73-1,85	
15	1,86-1,99	
16	2,00-2,15	
17	2,16-2,32	2
18	2,33-2,52	
19	2,53-2,74	10
20	2,75-2,99	26
21	3,00-3,28	22
22	3,29-3,61	20
23	3,62-3,99	12
24	4,00-4,44	8
25	4,45-4,99	
26	5,00-5,66	
27	5,67-6,49	
>27	>6,49	

Beurteilung von 50 Arbeitsbienen: rassetypisch für Carnica

Bemerkungen:

Drohnen

Panzerzeichen %

	O/i	I	R
beurteilt			
zulässig	100	0	0

Haarfarbe %

	gr	lgr/rbr	ge	br	sch
beurteilt					
zulässig	100	100	0	0	0

Cubitalindex

	MW	min	max
gemessen	0,00	0,00	0,00
zulässig	>1,8	>1,4	

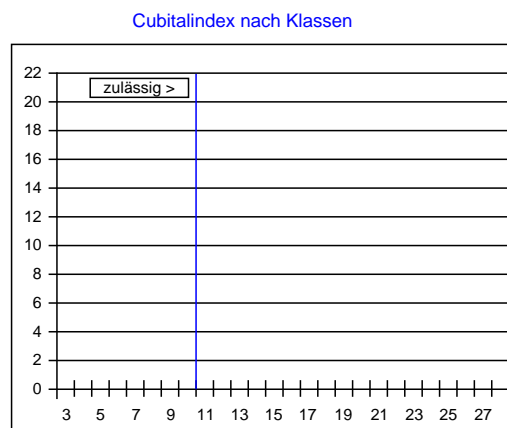

Cubitalindex nach Klassen

Klasse	Bereich	%
<5	<0,93	
5	0,93-0,99	
6	1,00-1,06	
7	1,07-1,13	
8	1,14-1,21	
9	1,22-1,30	
10	1,31-1,39	
11	1,40-1,49	
12	1,50-1,60	
13	1,61-1,72	
14	1,73-1,85	
15	1,86-1,99	
16	2,00-2,15	
17	2,16-2,32	
18	2,33-2,52	
19	2,53-2,74	
20	2,75-2,99	
21	3,00-3,28	
22	3,29-3,61	
23	3,62-3,99	
>23	>3,99	

Beurteilung von 0 Drohnen:

Bemerkungen:

Datum: 30.05.2021

Unterschrift:

Merkmalsuntersuchungsblatt

gemäß Zuchttrichtlinien des D.I.B. (2002) - Rasse Carnica

Merkmalsbeurteilungsst. 6-002

Ingrid Müller, Südliches Feld 19
29358 Eicklingen, 05144 - 5600445

Herrn
DI Dr. Stefan Mandl
Brauhausstraße 6-8

2320 Schwechat

1a Zuchtbuchnr. AT-99-101-177-2020
Züchter AT-99-101 DI Dr. Stefan Mandl
Leistungsprüfer/Besitzer AT-99-101 DI Dr. Stefan Mandl
2a Mutter der Königin AT-99-101-103-2018
Art der Paarung 3 Linienbelegstelle
Beleg-/Besamungsst. AT-99-39 Teuchl
4a Anpaarung AT-99-117-113-2016
Rasse-Linie Peschetz

Arbeitsbienen

Panzerzeichen %			
	O/e	E	R
beurteilt	100	0	0
zulässig	100	30	0

Haarlänge %			
	k (<0,35)	m (0,35-0,4)	l (>0,4)
gemessen	92	8	0
zulässig	100	30	0

Filzbinden %			
	F (>1)	ff (1)	f (<1)
beurteilt	90	10	0
zulässig	100	50	0

Cubitalindex			
	MW	min	max
gemessen	3,31	2,41	5,18
zulässig	>2,5	>1,86	

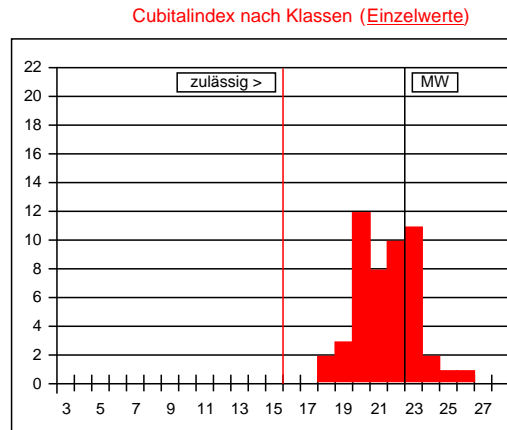

Werte in Klasse 15: 0%
maximal zulässig: 2%
Werte in Klasse 15, 16, 17: 0%
maximal zulässig: 15%

Cubitalindex nach Klassen		
Klasse	Bereich	%
<6	<1,00	
6	1,00-1,06	
7	1,07-1,13	
8	1,14-1,21	
9	1,22-1,30	
10	1,31-1,39	
11	1,40-1,49	
12	1,50-1,60	
13	1,61-1,72	
14	1,73-1,85	
15	1,86-1,99	
16	2,00-2,15	
17	2,16-2,32	
18	2,33-2,52	4
19	2,53-2,74	6
20	2,75-2,99	24
21	3,00-3,28	16
22	3,29-3,61	20
23	3,62-3,99	22
24	4,00-4,44	4
25	4,45-4,99	2
26	5,00-5,66	2
27	5,67-6,49	
>27	>6,49	

Beurteilung von 50 Arbeitsbienen: rassetypisch für Carnica

Bemerkungen:

Drohnen

Panzerzeichen %			
	O/i	I	R
beurteilt			
zulässig	100	0	0

Haarfarbe %					
	gr	lgr/rbr	ge	br	sch
beurteilt					
zulässig	100	100	0	0	0

Cubitalindex			
	MW	min	max
gemessen	0,00	0,00	0,00
zulässig	>1,8	>1,4	

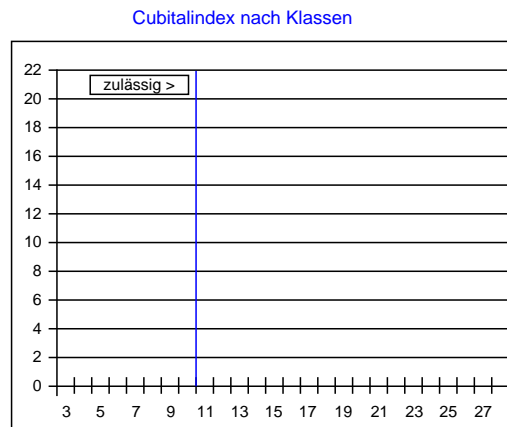

Cubitalindex nach Klassen		
Klasse	Bereich	%
<5	<0,93	
5	0,93-0,99	
6	1,00-1,06	
7	1,07-1,13	
8	1,14-1,21	
9	1,22-1,30	
10	1,31-1,39	
11	1,40-1,49	
12	1,50-1,60	
13	1,61-1,72	
14	1,73-1,85	
15	1,86-1,99	
16	2,00-2,15	
17	2,16-2,32	
18	2,33-2,52	
19	2,53-2,74	
20	2,75-2,99	
21	3,00-3,28	
22	3,29-3,61	
23	3,62-3,99	
>23	>3,99	

Beurteilung von 0 Drohnen:

Bemerkungen:

Datum: 30.05.2021

Unterschrift:

Merkmalsuntersuchungsblatt

gemäß Zuchttrichtlinien des D.I.B. (2002) - Rasse Carnica

Merkmalsbeurteilungsst. 6-002

Ingrid Müller, Südliches Feld 19
29358 Eicklingen, 05144 - 5600445

Herrn
DI Dr. Stefan Mandl
Brauhausstraße 6-8

2320 Schwechat

1a Zuchtbuchnr. AT-99-101-179-2020
Züchter AT-99-101 DI Dr. Stefan Mandl
Leistungsprüfer/Besitzer AT-99-101 DI Dr. Stefan Mandl
2a Mutter der Königin AT-99-101-106-2018
Art der Paarung 3 Linienbelegstelle
Beleg-/Besamungsst. AT-99-30 Seeauboden
4a Anpaarung AT-99-695-159-2017
Rasse-Linie Wintersbach

Arbeitsbienen

Panzerzeichen %

	O/e	E	R
beurteilt	100	0	0
zulässig	100	30	0

Haarlänge %

	k (<0,35)	m (0,35-0,4)	l (>0,4)
gemessen	94	6	0
zulässig	100	30	0

Filzbinden %

	F (>1)	ff (1)	f (<1)
beurteilt	88	12	0
zulässig	100	50	0

Cubitalindex

	MW	min	max
gemessen	3,25	2,57	4,25
zulässig	>2,5	>1,86	

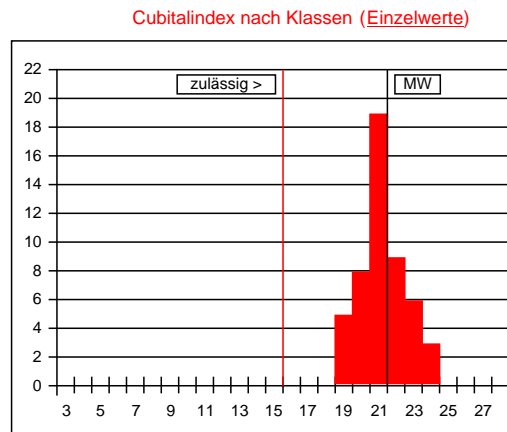

Werte in Klasse 15: 0%
maximal zulässig: 2%
Werte in Klasse 15, 16, 17: 0%
maximal zulässig: 15%

Cubitalindex nach Klassen

Klasse	Bereich	%
<6	<1,00	
6	1,00-1,06	
7	1,07-1,13	
8	1,14-1,21	
9	1,22-1,30	
10	1,31-1,39	
11	1,40-1,49	
12	1,50-1,60	
13	1,61-1,72	
14	1,73-1,85	
15	1,86-1,99	
16	2,00-2,15	
17	2,16-2,32	
18	2,33-2,52	
19	2,53-2,74	10
20	2,75-2,99	16
21	3,00-3,28	38
22	3,29-3,61	18
23	3,62-3,99	12
24	4,00-4,44	6
25	4,45-4,99	
26	5,00-5,66	
27	5,67-6,49	
>27	>6,49	

Beurteilung von **50 Arbeitsbienen**: **rassetypisch für Carnica**

Bemerkungen:

Drohnen

Panzerzeichen %

	O/i	I	R
beurteilt			
zulässig	100	0	0

Haarfarbe %

	gr	lgr/rbr	ge	br	sch
beurteilt					
zulässig	100	100	0	0	0

Cubitalindex

	MW	min	max
gemessen	0,00	0,00	0,00
zulässig	>1,8	>1,4	

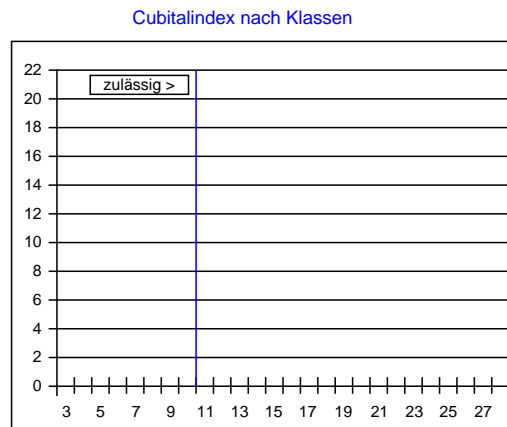

Cubitalindex nach Klassen

Klasse	Bereich	%
<5	<0,93	
5	0,93-0,99	
6	1,00-1,06	
7	1,07-1,13	
8	1,14-1,21	
9	1,22-1,30	
10	1,31-1,39	
11	1,40-1,49	
12	1,50-1,60	
13	1,61-1,72	
14	1,73-1,85	
15	1,86-1,99	
16	2,00-2,15	
17	2,16-2,32	
18	2,33-2,52	
19	2,53-2,74	
20	2,75-2,99	
21	3,00-3,28	
22	3,29-3,61	
23	3,62-3,99	
>23	>3,99	

Beurteilung von **0 Drohnen**:

Bemerkungen:

Datum: 30.05.2021

Unterschrift:

Merkmalsuntersuchungsblatt

gemäß Zuchttrichtlinien des D.I.B. (2002) - Rasse Carnica

Merkmalsbeurteilungsst. 6-002

Ingrid Müller, Südliches Feld 19
29358 Eicklingen, 05144 - 5600445

Herrn
DI Dr. Stefan Mandl
Brauhausstraße 6-8

2320 Schwechat

1a Zuchtbuchnr. AT-99-101-210-2020
Züchter AT-99-101 DI Dr. Stefan Mandl
Leistungsprüfer/Besitzer AT-99-101 DI Dr. Stefan Mandl
2a Mutter der Königin AT-99-101-106-2018
Art der Paarung 3 Linienbelegstelle
Beleg-/Besamungsst. AT-99-39 Teuchl
4a Anpaarung AT-99-117-113-2016
Rasse-Linie Wintersbach

Arbeitsbienen

Panzerzeichen %			
	O/e	E	R
beurteilt	100	0	0
zulässig	100	30	0

Haarlänge %			
	k (<0,35)	m (0,35-0,4)	l (>0,4)
gemessen	94	6	0
zulässig	100	30	0

Filzbinden %			
	F (>1)	ff (1)	f (<1)
beurteilt	92	8	0
zulässig	100	50	0

Cubitalindex			
	MW	min	max
gemessen	2,89	2,18	3,91
zulässig	>2,5	>1,86	

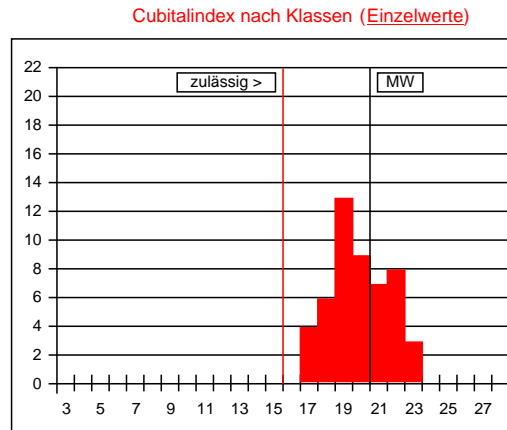

Werte in Klasse 15: 0%
maximal zulässig: 2%
Werte in Klasse 15, 16, 17: 8%
maximal zulässig: 15%

Cubitalindex nach Klassen		
Klasse	Bereich	%
<6	<1,00	
6	1,00-1,06	
7	1,07-1,13	
8	1,14-1,21	
9	1,22-1,30	
10	1,31-1,39	
11	1,40-1,49	
12	1,50-1,60	
13	1,61-1,72	
14	1,73-1,85	
15	1,86-1,99	
16	2,00-2,15	
17	2,16-2,32	8
18	2,33-2,52	12
19	2,53-2,74	26
20	2,75-2,99	18
21	3,00-3,28	14
22	3,29-3,61	16
23	3,62-3,99	6
24	4,00-4,44	
25	4,45-4,99	
26	5,00-5,66	
27	5,67-6,49	
>27	>6,49	

Beurteilung von 50 Arbeitsbienen: rassetypisch für Carnica

Bemerkungen:

Drohnen

Panzerzeichen %			
	O/i	I	R
beurteilt			
zulässig	100	0	0

Haarfarbe %					
	gr	lgr/rbr	ge	br	sch
beurteilt					
zulässig	100	100	0	0	0

Cubitalindex			
	MW	min	max
gemessen	0,00	0,00	0,00
zulässig	>1,8	>1,4	

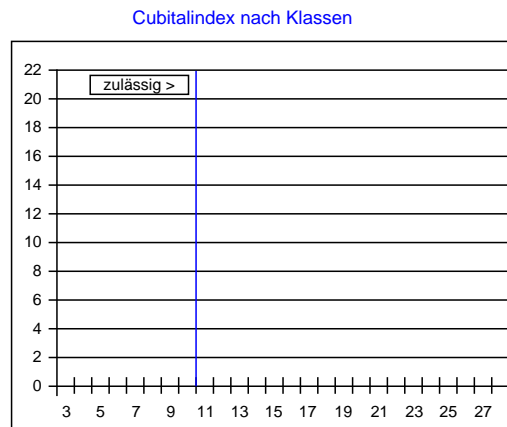

Cubitalindex nach Klassen		
Klasse	Bereich	%
<5	<0,93	
5	0,93-0,99	
6	1,00-1,06	
7	1,07-1,13	
8	1,14-1,21	
9	1,22-1,30	
10	1,31-1,39	
11	1,40-1,49	
12	1,50-1,60	
13	1,61-1,72	
14	1,73-1,85	
15	1,86-1,99	
16	2,00-2,15	
17	2,16-2,32	
18	2,33-2,52	
19	2,53-2,74	
20	2,75-2,99	
21	3,00-3,28	
22	3,29-3,61	
23	3,62-3,99	
>23	>3,99	

Beurteilung von 0 Drohnen:

Bemerkungen:

Datum: 30.05.2021

Unterschrift:

Neue Kontaktdaten seit Okt. 2015

Ingrid Müller

Südliches Feld 19

29358 Eicklingen

Tel. ++49 (0)5144 – 5600445

E-Mail: Mueller-Merkmalsuntersuchungen@t-online.de

Zentrale Erfassung von Merkmalsdaten Info für Züchter / Prüfer

Seit 2010 werden von Anerkannten Merkmalsuntersuchungsstellen alle für die Körung wichtigen Körpermerkmale in einer zentralen Datenbank des Länderinstituts für Bienenkunde (LIB) Hohen Neuendorf erfasst und archiviert. Das Merkmalsprogramm ermittelt nach D.I.B.-Zuchtrichtlinien, ob ein Volk körfähig ist oder nicht. Die Ergebnisse werden automatisch in das Online-Zuchtbuch des Züchters/Prüfers auf www.beebreed.eu übernommen.

Der Züchter/Prüfer kann die Ergebnisse einsehen und ausdrucken. Neben ihm hat nur der Landeszüchtobmann Einsicht.

Die Untersuchungsstellen haben alleiniges Schreibrecht.

Wichtig: Die Untersuchungsstelle kann **nur die Zuchtbuchnummer der Königin (1a)** in „Beebreed“ eingeben. Deshalb sollten die Königin und deren Abstammungsdaten in der Datenbank eingetragen sein, **bevor** die Merkmalsproben zur Untersuchung geschickt werden – auch von Drohnenvölkern der Beleg- und Besamungsstellen. Fehlen diese Daten, erfolgt eine Mitteilung an die zentrale Dateneingabestelle des zuständigen Landesverbandes, mit der Bitte, die entsprechenden Angaben zu ergänzen.

Diese Daten werden dann automatisch auf das Merkmalsbeurteilungsblatt übernommen, um Übertragungsfehler zu vermeiden.

Die Ergebnisse von Bienen und Drohnen werden auf **einem** Blatt dargestellt. Die einzelnen Messwerte vom Cubitalindex erscheinen nicht im Untersuchungsprotokoll. Sie können aber in der www.beebreed.eu (Einzelwerte) eingesehen / ausgedruckt werden.

Bei Angabe der E-Mail-Adresse wird der Befund als E-Mail versandt.

Einsender ohne Internetzugang erhalten die Merkmalsprotokolle in Papierform.

Züchter / Prüfer sollten Abstammungsdaten sämtlicher Befunde in www.beebreed.eu überprüfen und ggf. korrigieren.

Ältere Daten können nur von der Dateneingabestelle des Landesverbandes geändert werden.

!!!!!! Korrekturen dieser Daten, sowie sämtliche Änderungen der Abstammungsdaten in „Beebreed“, müssen auch der Untersuchungsstelle unter Angabe der Zuchtbuchnummer mitgeteilt werden, damit der Merkmalsbericht aktualisiert werden kann. Erst dann ist der korrigierte Merkmalsbericht in www.beebreed.eu einzusehen (alleiniges Schreibrecht der Beurteilungsstellen).

Untersuchungskosten je Probe (Bienen oder Drohnen): 17,00 €; davon wird ein Euro je Probe an das LIB Hohen Neuendorf für die Erstellung und Pflege der Datenbank abgeführt.